

DALLA COPPIA AL FIGLIO: ASPETTI RELAZIONALI.

VIANA LUCIANO. PSICOLOGO.
NOVARA.

FASI DEL CICLO FAMILIARE. (TRANSIZIONI)

- A) SCELTA DEL PARTNER
- B) CORTEGGIAMENTO,
- C) INNAMORAMENTO,
- D) FIDANZAMENTO (esiste ancora?)
- E) PREPARAZIONE DEL MATRIMONIO.
- F) MATRIMONIO,
- G) NASCITA FIGLIO,

- H) FIGLIO E SCUOLA,
- I) PREADOLESCENZA/ADOLESCENZA
- L) PREPARAZIONE AL LANCIO FUORI CASA E MATRIMONIO FIGLIO, ORA SOSTITUITO DALLA FAMIGLIA LUNGA E DALLA COABITAZIONE.
- M) NIDO VUOTO,
- N) PENSIONAMENTO E/O LA VECCHIAIA.

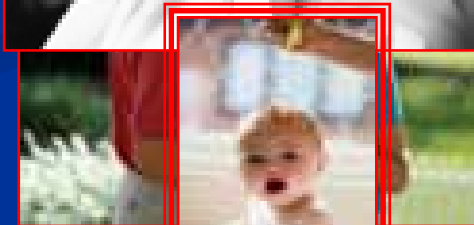

Cosa determina la scelta del partner?

- **dipende dai miti generali e personali, dai miti familiari, dal mandato familiare e dalla storia familiare interna;**
- **coincidenze sociali (di solito le coppie provengono dal medesimo ambiente socio-culturale);**
- **calcoli economici;**
- **affinità psicologiche;**
- **attrazione sessuale;**
- **aspettative comuni;**
- **progetti comuni;**
- **dalle dinamiche dell'inconscio;**
- **dalla qualità emotiva delle precoci esperienze affettive;**
- **dal primo anno di vita;**
- **riattivazione complesso Edipico.**

SCelta DEL PARTNER. APPROCCIO SISTEMICO (trigenerazionale).

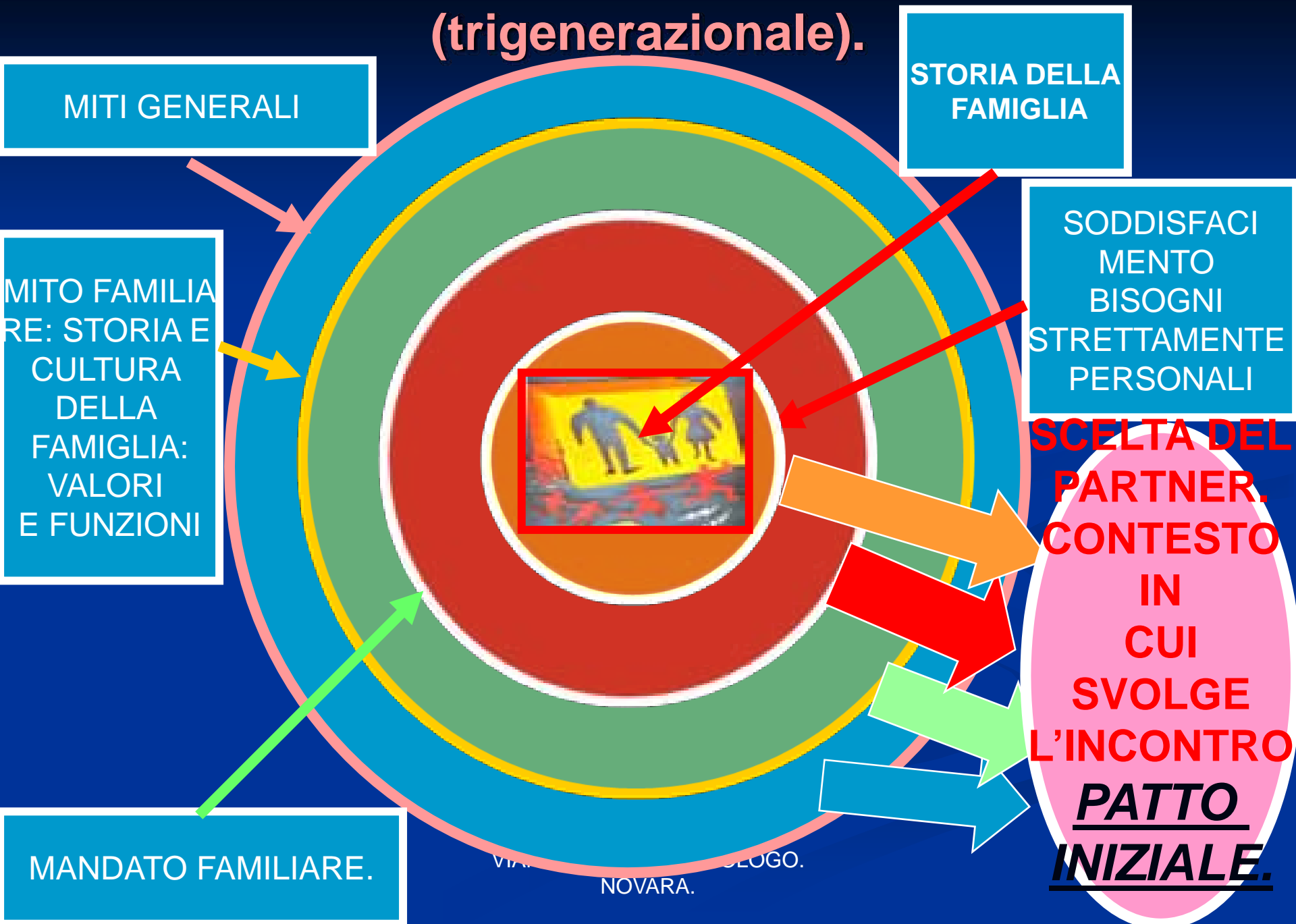

I MITI GENERALI.

- IL MITO DEL PARADISO TERRESTRE: ognuno deve necessariamente trovare nella coppia ogni gratificazione.
- IL MITO DELL'UNITÀ TOTALE E DELLA SIMBIOSI: bisogna sempre fare tutto insieme, pensare allo stesso modo ed avere le stesse idee.
- IL MITO DELL'ONNIPOTENZA: la lettura del pensiero. Quando ci si ama, non c'è bisogno di spiegarsi, l'altro deve intuire.
- MITO DELLA FUSIONE: tu a mia immagine. Impegno di tempo e di energie nello sforzo di modellare l'altro a propria immagine e somiglianza.
- IL MITO DELLA PREVISIONALITÀ OTTIMALE: e vissero felici e contenti. Un buon rapporto non richiede nessun impegno da parte dei partecipanti: è automatico.
- IL MITO DI PINOCCHIO: noi ci diremo sempre tutto.
- IL MITO DELLA RESPONSABILITÀ: mi prenderò sempre cura di te.
- Una buona relazione sessuale causa inevitabilmente un buon rapporto.

(Un altro mito) EDIPO E COPPIA.

- **La famiglia interna.**
- **la proibizione dell'incesto**
- **L'ingiunzione alla monogamia.**
- **Limitazione compensata dalla sicurezza.**
- **Senso di colpa: che ricalibra i due estremi:
riedizione amore ↔ rifiuto per incesto.**

Caso.

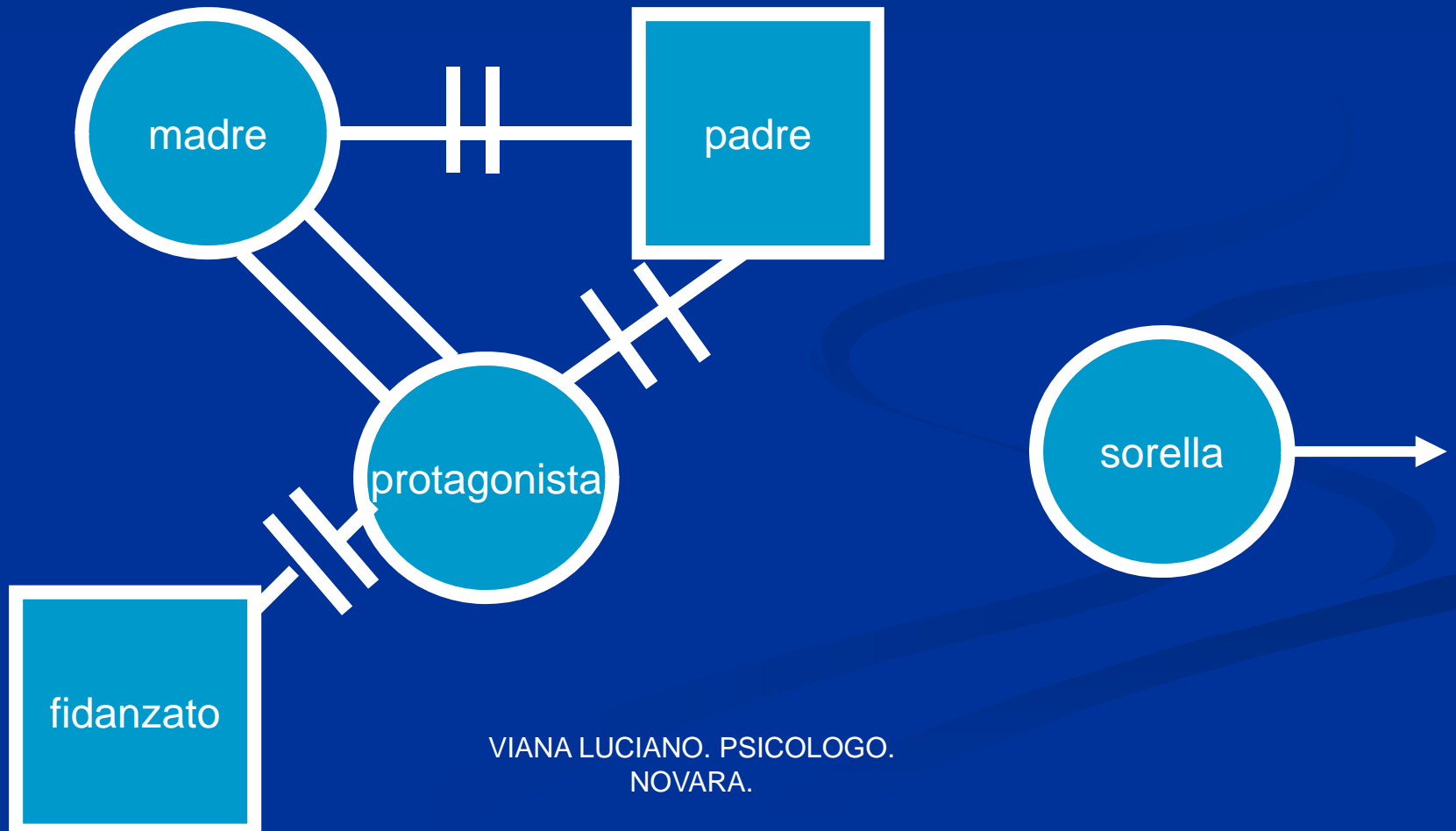

VIANA LUCIANO. PSICOLOGO.
NOVARA.

FASI DEL CICLO FAMILIARE. (TRANSIZIONI)

- A) SCELTA DEL PARTNER,
- B) CORTEGGIAMENTO E NASCITA DELLE REGOLE COMUNICATIVE,
- C) INNAMORAMENTO,
- D) FIDANZAMENTO,
- E) PREPARAZIONE DEL MATRIMONIO.
- F) MATRIMONIO,
- G) NASCITA FIGLIO,
- H) FIGLIO E SCUOLA,
- I) PREADOLESCENZA/ADOLESCENZA
- L) PREPARAZIONE AL LANCIO E MATRIMONIO FIGLIO,
- M) NIDO VUOTO,
- N) PENSIONAMENTO E/O LA VECCHIAIA



FASI DEL CICLO FAMILIARE. (TRANSIZIONI)

- A) SCELTA DEL FIDANZATO/A,
- B) CORTEGGIAMENTO,
- C) INNAMORAMENTO,
- D) FIDANZAMENTO (esiste ancora?)
- E) PREPARAZIONE DEL MATRIMONIO.
- F) MATRIMONIO,
- G) NASCITA FIGLIO,
- H) FIGLIO E SCUOLA,
- I) PREADOLESCENZA/ADOLESCENZA
- L) PREPARAZIONE AL LANCIO FUORI CASA E MATRIMONIO FIGLIO, ORA SOSTITUITO DALLA FAMIGLIA LUNGA E DALLA COABITAZIONE.
- M) NIDO VUOTO,
- N) PENSIONAMENTO E/O LA VECCHIAIA.



FASI DEL CICLO FAMILIARE.

(TRANSIZIONI)

- A) SCELTA DEL FIDANZATO/A,
- B) CORTEGGIAMENTO,
- C) INNAMORAMENTO,
- D) FIDANZAMENTO (esiste ancora?)
- E) PREPARAZIONE DEL MATRIMONIO.

- F) MATRIMONIO,
- G) NASCITA FIGLIO,
- H) FIGLIO E SCUOLA,
- I) PREADOLESCENZA/ADOLESCENZA
- L) PREPARAZIONE AL LANCIO FUORI CASA E MATRIMONIO FIGLIO, ORA SOSTITUITO DALLA FAMIGLIA LUNGA E DALLA COABITAZIONE.
- M) NIDO VUOTO,
- N) PENSIONAMENTO E/O LA VECCHIAIA.



FASI DEL CICLO FAMILIARE.

(TRANSIZIONI)

- A) SCELTA DEL FIDANZATO/A,
- B) CORTEGGIAMENTO E NASCITA DELLE REGOLE COMUNICATIVE,
- C) INNAMORAMENTO,
- D) FIDANZAMENTO,
- E) PREPARAZIONE DEL MATRIMONIO.
- F) MATRIMONIO,
- G) NASCITA FIGLIO,
- H) FIGLIO E SCUOLA,
- I) PREADOLESCENZA/ADOLESCENZA
- L) PREPARAZIONE AL LANCIO E MATRIMONIO FIGLIO,
- M) NIDO VUOTO,
- N) PENSIONAMENTO E/O LA VECCHIAIA



■ Le regole del matrimonio. (Limitano il comportam. individuale).

- Regole riconosciute.
- Regole implicite.
- Regole segrete.

L'INSIEME DI QUESTE NORME COSTITUISCE IL CODICE DI COMPORTAMENTO DELLA FAMIGLIA.

- La violazione delle regole comporta delle sanzioni.
- Il contrasto più grave è quello che riguarda chi può o deve porre le regole. (Il potere nella coppia)

■ Quando nasce un bambino.

Omeostasi e cambiamento.



Quando nasce il desiderio di un figlio?

- Il sentimento di “stare insieme”, lascia il posto a quello di “essere soli”
- La sessualità erotica si arricchisce di un desiderio procreativo per espandere la propria ricchezza esistenziale.
- Può essere anche il tentativo di rivitalizzare un rapporto ormai spento.
- Può accadere che la donna spera con un figlio di contenere l'inquietudine del proprio compagno, di attrarlo a sé attraverso un bambino.
- Può accadere che sia l'uomo ad usare l'arma della maternità per controllare la moglie, costringerla in casa, renderla più responsabile e matura.

Da quali variabili è influenzata la scelta di avere un figlio?

- La possibilità economica
- La disponibilità di una abitazione adeguata
- L'esistenza di validi aiuti
- La posizione lavorativa
- Il raggiungimento di un equilibrio personale
- Il raggiungimento di un equilibrio di coppia

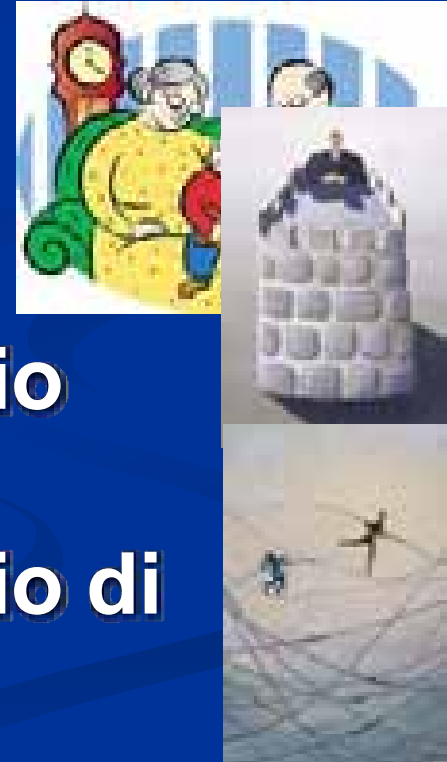

Il contesto decisionale nella coppia giovane.

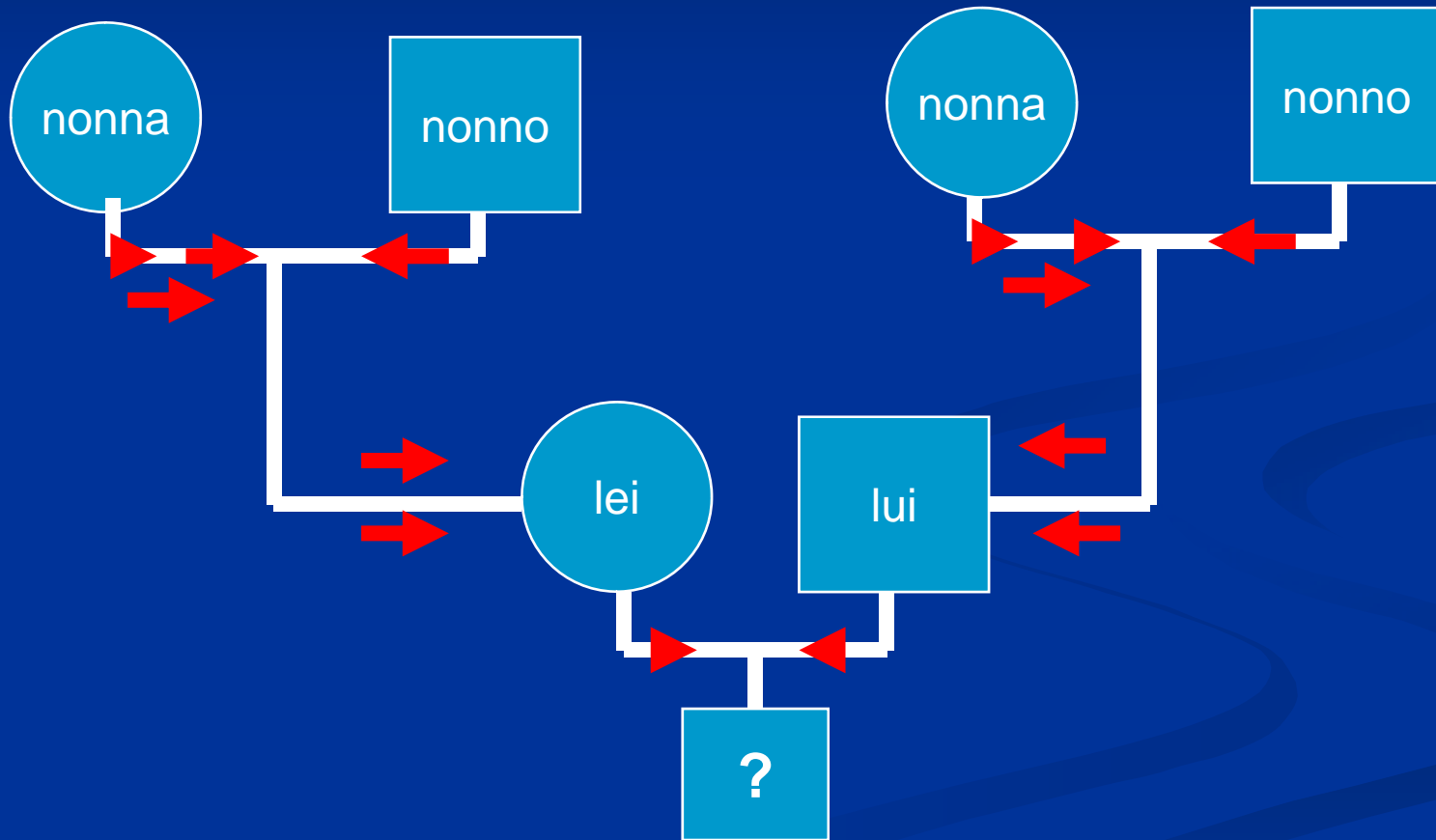

Il contesto decisionale nella coppia intermedia.

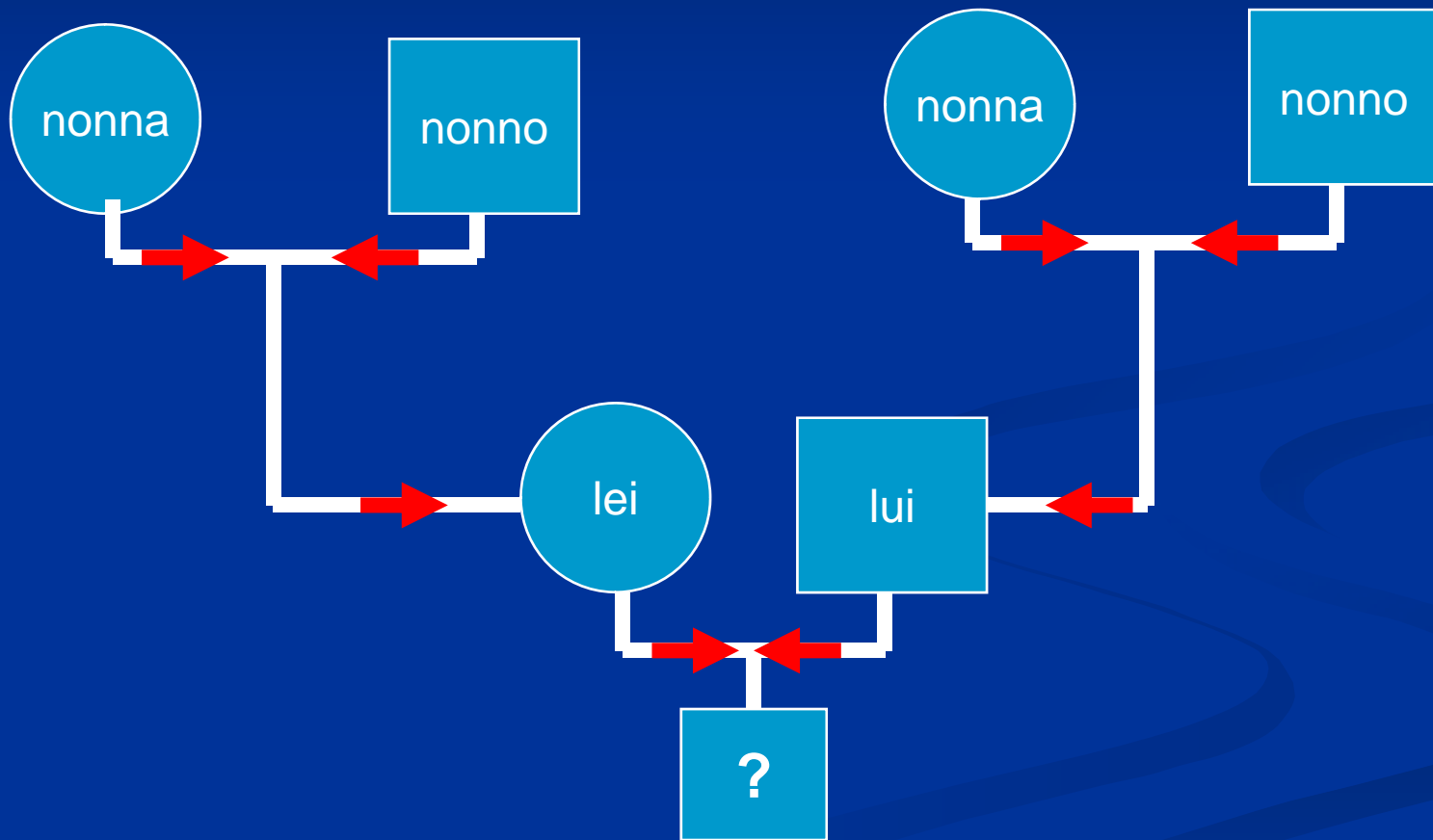

Il contesto decisionale nella coppia matura: Variabili: nascerà sano? Quali cambiamenti sui figli. Cosa penseranno gli altri? Ce la faremo a quest'età?

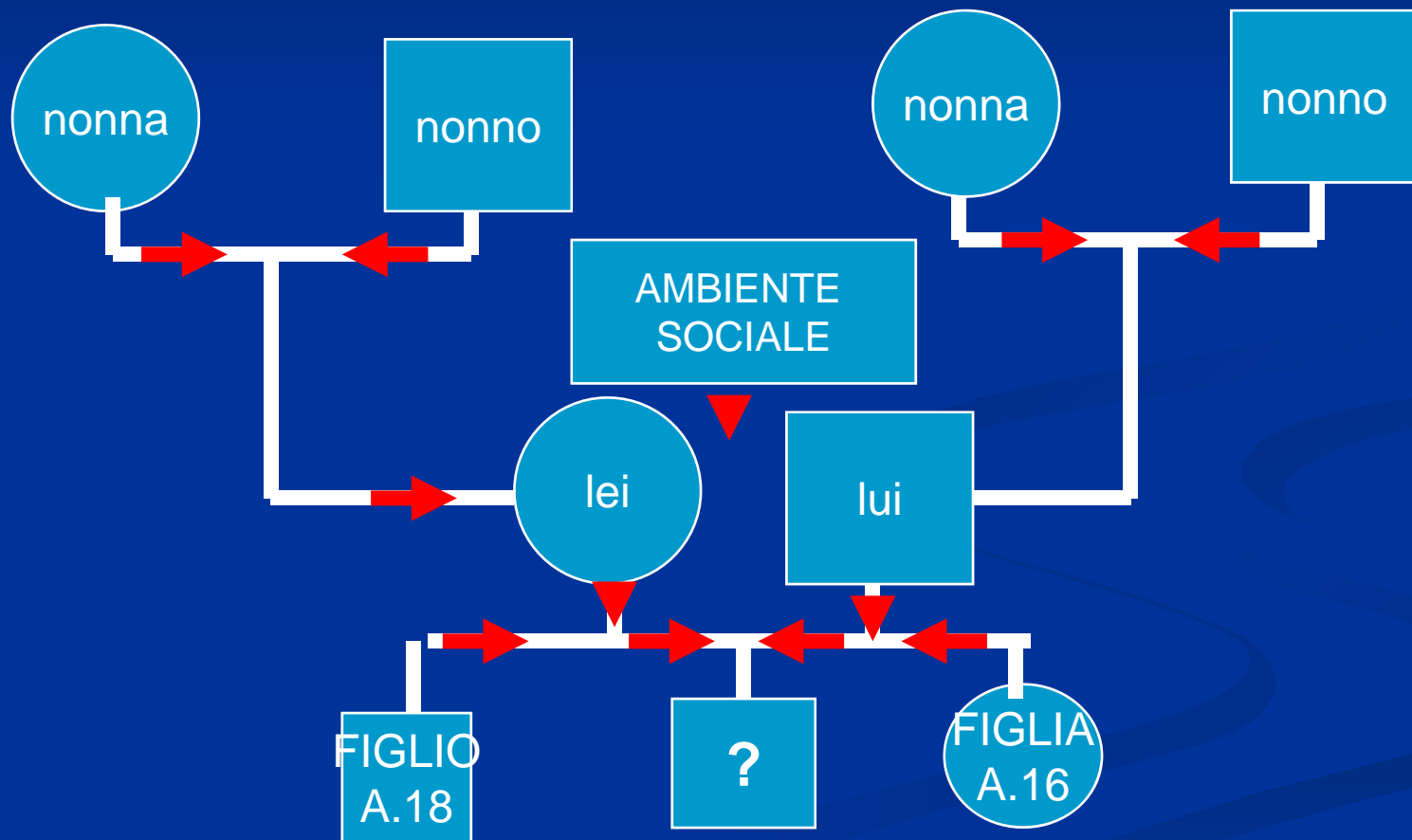

Presenza di sentimenti contrastanti durante la gravidanza

■ DONNA:

- Paura e speranza, da una parte l'incubo del bambino mostruoso, dall'altra l'illusione di quello meraviglioso
- Simbiosi e alterità. Il feto non vive senza di lei ma non le appartiene. La gestazione persegue due obiettivi contraddittori trattenere e lasciar andare.

■ UOMO:

- gelosia nei confronti del rivale
- angosce di morte
- conferma della propria potenza virile
- possibilità di proiettare il proprio narcisismo sul figlio
- senso di responsabilità
- speranza nel futuro

LA RICERCA DEL NOME.

VIANA LUCIANO. PSICOLOGO.
NOVARA.

OGNI COGNOME HA IL SUO NOME.

AGNELLO	PASQUALE
MISERIA	SANTA
PESCIO	LINO
GRANDE	DOLORES
MASSA	DARIA
CONCETTO	STRANO
CROSTA	TINA
BOLLO	FRANCO
CICCIOLI	LINA
BARATTO	LINO
SASSO	LINO

E' NATO: IL GIOCO DEL "COM'E' BELLO: SOMIGLIA A....."



QUANDO NASCE IL BAMBINO: CAMBIAMENTI.

- **NEL RAPPORTO CON I GENITORI.**
- **NEL RAPPORTO DI COPPIA.**
 - **RISTRUTTURAZIONI INTERNE ED ESTERNE.**
- **NELLA COMUNICAZIONE.**
- **COL BAMBINO.**
- **CON L'AMBIENTE ESTERNO.**

BOWLBY.

**COMPORAMENTO MATERNO
NEL PRIMO ANNO DI VITA DEL
BAMBINO.**

LEGAMI SENTIMENTALI DI COPPIA.

**LEGAME SICURO: MADRE
SENSIBILE, RESPONSIVA,
SUPPORTIVA.**

**SICURI: MANTENIMENTO DELLA
VICINANZA: RIFUGIO SICURO.**

**LEGAME INSICURO DI TIPO
ANSIOSO AMBIVALENTE:
COMPORAMENTO AFFETTUOSO
E RIFIUTANTE.**

**AMBIVALENTI: INCERTEZZA
CRONICA SULLA DISPONIBILITA'
DELLE FIGURE AFFETTIVE.**

**LEGAME INSICURO DI TIPO
ANSIOSO EVITANTE: MADRE
CHE RIFIUTA IL CONTATTO
FISICO.**

**DISTANZIANTI EVITANTI: MI
INNERVOSISCO QUANDO L'ALTRO
DIVENTA TROPPO INTIMO.**

DISORGANIZZATI O CONFUSI.

**ESPRIMONO SIA ANSIA CHE
INDIFFERENZA. CONFUSIONE DI
EMOZIONI E DI COMPORAMENTI.**